sarà il suo posto?

Con la raccolta differenziata possiamo trasformare i rifiuti in una grande risorsa

carta, cartone

- Giornali, riviste e quaderni (senza parti in metallo e plastica)
- Cartoni per cibi e per bevande (latte, succhi di frutta e altre bibite), Tetrapak
- Sacchetti, scatole e confezioni in cartone per alimenti, per abbigliamento e per oggetti vari
- Cartone della pizza senza residui di cibo

vetro

- Bottiglie
- Vasetti

sfalci e potature

- sfalci d'erba
- ramaglie
- potature siepi

umido

- Scarti di cucina, avanzi di cibo (sia crudi che cotti)
- Scarti di frutta e verdura, frutta secca e noccioli
- Scarti di carne e pesce (anche lische, frammenti di osso e piume), gusci d'uovo
- Riso, pasta, pane, biscotti e farinacei
- Alimenti avariati e scaduti senza confezioni
- Fondi di caffè, filtri di tè, di camomilla e di altre bevande ad infusione
- Semi, fiori recisi, resti di foglie di piante di appartamento

plastica e metallo

- Bottiglie, latte e lattine per bevande e liquidi
- Piatti e bicchieri in plastica senza residui di cibo
- Flaconi e tubetti per prodotti di pulizia, igiene personale e alimenti
- Vaschette, scatolette e contenitori per alimenti (anche in polistirolo)
- Chiavi, lucchetti, catene e piccoli manufatti
- Pellicole da imballaggio incluse quelle a bolle
- Bombolette spray non etichettate per materiali pericolosi

indifferenziato

- Carta sporca, oleata e vetrata, scontrini
- Piatti e tazzine in ceramica e porcellana
- Giocattoli in plastica non elettronici e senza pile
- Cd, dvd, musicassette e videocassette
- Pannolini, assorbenti, cerotti, rasoi usa e getta
- Mozziconi di sigarette
- Radiografie, fotografie, pellicole fotografiche

...e tutto il resto?

Piattaforma ecologica di via Vespucci: l'impianto riceve tutti i rifiuti urbani prodotti dalle utenze domestiche, nonché quelli pericolosi per i quali la normativa vigente prevede la raccolta differenziata.

È possibile portare:

- materiali riciclabili (anche voluminosi)
- pile, toner
- legno
- materiali ferrosi e inerti
- verde da sfalci e potature
- sorgenti luminose
- tv, elettrodomestici
- oli esausti e grassi vegetali
- pneumatici e accumulatori al piombo
- farmaci, siringhe
- prodotti e contenitori etichettati per materiali pericolosi, vernici

pile

da mettere negli appositi contenitori presso i negozi di articoli elettrici ed elettronici, presso gli uffici comunali e le scuole.

farmaci

da mettere negli appositi contenitori collocati presso le farmacie.

CONTATTI E INFORMAZIONI

www.amsa.it
servizioclienti@amsa.it
seguici su

Numero Verde
800-332299

Amsa
Via Olgettina 25 - 20132 Milano
T +39 02272981 - F +39 0227298273

Comune di Pero
Piazza Marconi 2
20016 Pero
T +39 02.3537111

Scarica **PULIamo**, l'app che ti aiuta a separare in modo corretto i rifiuti e tenere pulita la città.

PULI amo

a2a ambiente

facciamo un passo in avanti?

Insieme renderemo ancora più efficiente la raccolta rifiuti del nostro Comune.

COMUNE DI PERO

Amsa GRUPPO a2a

C'è dell'altro?

Abbiamo introdotto alcuni cambiamenti per migliorare il sistema di raccolta rifiuti:

CAM - Centro Ambientale Mobile: è una piattaforma ecologica mobile dove puoi conferire quei rifiuti che non sono oggetto di raccolta domiciliare. Ogni primo giovedì del mese in Piazzale San Giuseppe, oltre ai **RAEE** (Rifiuti di Apparecchiature Elettriche ed Elettroniche) puoi portare anche:

- Oli vegetali
- Oli minerali
- Bombolette
- Toner per le stampanti
- Pile ed accumulatori

Consulta il calendario CAM su **www.amsa.it**, o chiama il Numero Verde **800.332299**

Deiezioni canine: raccoglierle è un gesto di civiltà ma anche un obbligo stabilito del Regolamento Comunale.

Oli alimentari: puoi raccoglierli e portarli al CAM o alla Piattaforma Ecologica di Via Vespucci. L'olio da cucina, se versato nel lavandino, intasa le tubature che col tempo si possono ostruire, creare problemi alle condotte fognarie e al funzionamento dei depuratori e produce cattivi odori in caso di ristagno.

Rifiuti ingombranti: puoi prenotare il ritiro gratuito a domicilio dei tuoi rifiuti ingombranti anche online su **www.amsa.it**

Ricordiamo che per la raccolta del rifiuto indifferenziato è obbligatorio utilizzare il sacco neutro trasparente. Il fine è di intercettare una maggiore quantità di materiale da destinare al riciclo che, attualmente, viene impropriamente inserito all'interno dei sacchi.

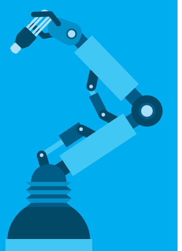

Dimmi quando, quando, quando?

Qui sotto puoi trovare il **calendario settimanale** per la raccolta dei rifiuti del tuo Comune. Presta attenzione ai **giorni di raccolta** che sono **diversi per ogni area**!

I cassonetti/sacchi possono essere portati al piano strada dalle ore **22.00 del giorno antecedente la raccolta e comunque entro le ore 6.00 del giorno di raccolta.**

	zona A	zona B	zona C
carta e cartone	lunedì	martedì	mercoledì
vetro	giovedì	venerdì	sabato
plastica e metallo	giovedì	venerdì	sabato
umido	lunedì e giovedì	martedì e venerdì	mercoledì e sabato
indifferenziato	lunedì e giovedì	martedì e venerdì	mercoledì e sabato
sfalci e potature	lunedì	martedì	mercoledì