Sarà selezionato **un vincitore per ogni ordine scolastico** (primaria, secondaria di I grado e secondaria di II grado). Gli Istituti delle 3 classi vincitrici riceveranno **un premio del valore di 500 € ciascuno.**

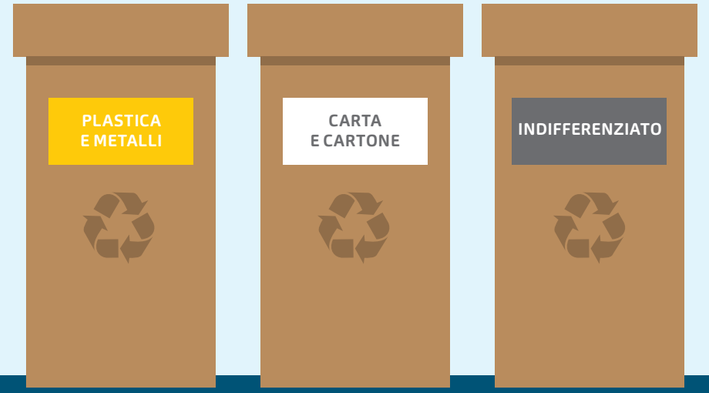

PERCHÉ A SCUOLA?

Fare **la Raccolta Differenziata a scuola** è il primo passo per diventare cittadini rispettosi e responsabili verso l'ambiente.
La **collaborazione** delle **famiglie**, delle **scuole**, di **docenti** e **alunni**, è fondamentale per poter migliorare la qualità della Raccolta Differenziata e ridurre la quantità di rifiuti indifferenziati.

GLI STRUMENTI

Isole ecologiche poste negli spazi comuni
Set di contenitori per le singole aule, oggetto del contest creativo
Poster "Dove lo butto" e strumenti didattici a supporto

Contatti Segreteria didattica
email: **scuolemilano@educazione.org**
Tel. 370 3033084

a2a scuole

Comune di Milano

cestini in cerca d'autore

Rendete unici i contenitori per la Raccolta Differenziata della vostra classe!

#AmbienteaScuola

CiAl Consorzio Imballaggi Alluminio

comieco Consorzio Nazionale Recupero e Riciclo degli Imballaggi a base Cellulosica

CORPLA Consorzio Nazionale per la raccolta, il riciclo e il recupero degli imballaggi in plastica

RICREA Consorzio Nazionale Riciclo e Recupero Imballaggi Acciaio

Progetto pilota ***#AmbienteaScuola*** per le scuole primarie e secondarie di I e II grado del Comune di Milano. Anno scolastico 2018/2019.

Amsa Gruppo a2a

Abbiamo pensato ad un **contest creativo** per trasmettere i valori della sostenibilità coinvolgendo i ragazzi in modo proattivo e consapevole, **stimolandoli ad informarsi** su come differenziare correttamente i rifiuti.

Le classi delle scuole aderenti al progetto riceveranno **un set di tre contenitori** per la Raccolta Differenziata:

- Carta e cartone,
- Plastica e metalli,
- Indifferenziato.

COME PARTECIPARE?

1. Ogni classe dovrà **personalizzare i contenitori della propria aula in modo originale**, utilizzando qualsiasi tecnica artistica, mescolando liberamente materiali e oggetti di recupero.
2. Dovranno essere scattate **due tipologie di foto** ai contenitori:
   - una foto di ogni **contenitore singolo** in primo piano,
   - una foto con un campo più ampio che mostri **i 3 cestini all'interno dell'aula.**
3. L'insegnante referente dovrà inviare le foto all'indirizzo email **scuolemilano@educazione.org,** specificando classe e scuola partecipante. Il materiale dovrà essere inviato **entro e non oltre l' 8 marzo 2019.**

Consorzio Nazionale per la raccolta, il riciclo e il recupero degli imballaggi in plastica

COREPLA è il consorzio nazionale per la raccolta, il riciclo e il **recupero dei rifiuti di imballaggi in plastica**. Con **circa 2.600 imprese consorziate** della filiera del packaging in plastica (produttori di materia prima, produttori di imballaggi, utilizzatori che autoproducono i propri imballaggi, riciclatori), COREPLA garantisce che gli imballaggi raccolti in modo differenziato in oltre il **90% dei Comuni italiani** siano avviati al riciclo e al recupero con efficienza, efficacia ed economicità.

Consorzio Imballaggi Alluminio

CIAL è il consorzio nazionale senza fini di lucro che ha tra i propri compiti quello di **garantire il recupero e l'avvio al riciclo degli imballaggi in alluminio** post-consumo provenienti dalla Raccolta Differenziata organizzata dai Comuni italiani: lattine per bevande, scatolette e vaschette per gli alimenti, bombolette aerosol, tubetti, foglio sottile, tappi e chiusure. **Nel 2017 abbiamo recuperato 7 imballaggi in alluminio su 10**. L'Italia è al primo posto in Europa per quantità prodotte di alluminio riciclato.

Consorzio Nazionale Recupero e Riciclo degli Imballaggi a base Cellulosica

COMIECO è il consorzio nazionale per il **recupero e riciclo degli imballaggi in carta, cartone e cartoncino**. Dalla sua nascita, nel 1985, la sua finalità è garantire l'avvio a riciclo del **materiale cellulosico** raccolto attraverso i circuiti comunali di Raccolta Differenziata. Al **Consorzio aderiscono circa 3.300 imprese** (dalle piattaforme di selezione, ai produttori, ai trasformatori) che rappresentano l'intera filiera cartaria italiana. In oltre **30 anni di attività**, Comieco ha affiancato ai suoi compiti istituzionali una importante **attività di sensibilizzazione dei cittadini** italiani verso le tematiche ambientali in generale e la Raccolta Differenziata.

CONSORZIO NAZIONALE RICICLO E RECUPERO IMBALLAGGI ACCIAIO

Il consorzio **RICREA** favorisce, promuove e agevola la **raccolta e il riciclo degli imballaggi d'acciaio** quali barattoli per vegetali e derivati del pomodoro; scatolette per prodotti ittici, carne e pet food; bombolette spray; latte per olio, scatole regalo, tappi e fusti. RICREA riesce ad **assicurarne il riciclo di oltre 7 su 10 prodotti**, trasformandoli in **nuovo acciaio** per realizzare binari, travi, chiavi inglesi,chiodi, bulloni, panchine, lampioni, cancellate in ferro...

a2a scuola

Comune di Milano

cestini in cerca d'autore

Rendete unici i contenitori per la Raccolta Differenziata della vostra classe!

#AmbienteaScuola

Progetto pilota ***#AmbienteaScuola*** per le scuole primarie e secondarie di I e II grado del Comune di Milano. Anno scolastico 2018/2019.

Amsa GRUPPO a2a

Abbiamo pensato ad un **contest creativo** per trasmettere i valori della sostenibilità coinvolgendo i ragazzi in modo proattivo e consapevole, **stimolandoli ad informarsi** su come differenziare correttamente i rifiuti.

Le classi delle scuole aderenti al progetto riceveranno **un set di tre contenitori** per la Raccolta Differenziata:

- Carta e cartone,
- Plastica e metalli,
- Indifferenziato.

COME PARTECIPARE?

1. Ogni classe dovrà **personalizzare i contenitori della propria aula in modo originale**, utilizzando qualsiasi tecnica artistica, mescolando liberamente materiali e oggetti di recupero.
2. Dovranno essere scattate **due tipologie di foto** ai contenitori:
   - una foto di ogni **contenitore singolo** in primo piano,
   - una foto con un campo più ampio che mostri **i 3 cestini all'interno dell'aula.**
3. L'insegnante referente dovrà inviare le foto all'indirizzo email **scuolemilano@educazione.org,** specificando classe e scuola partecipante. Il materiale dovrà essere inviato **entro e non oltre l' 8 marzo 2019.**

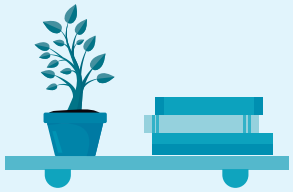

Sarà selezionato **un vincitore per ogni ordine scolastico** (primaria, secondaria di I grado e secondaria di II grado).
Gli Istituti delle 3 classi vincitrici riceveranno **un premio del valore di 500 € ciascuno.**

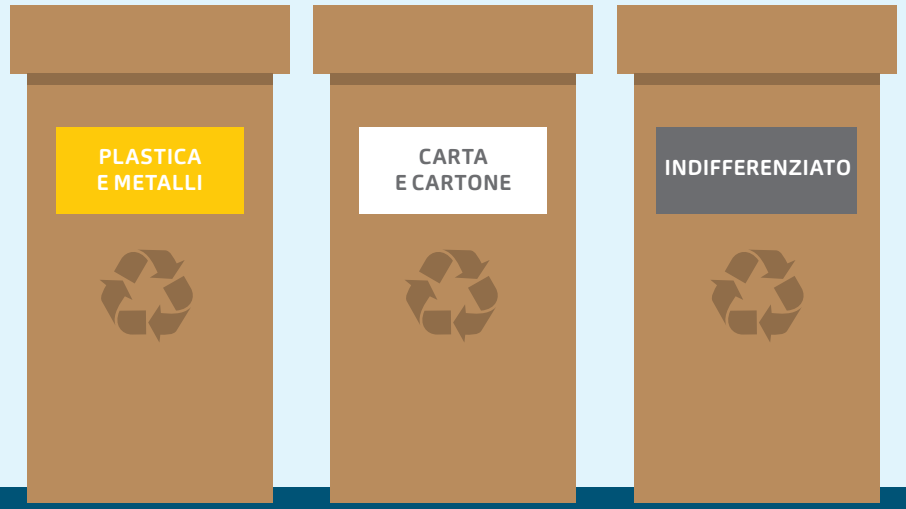

Abbiamo pensato ad un **contest creativo** per trasmettere i valori della sostenibilità coinvolgendo i ragazzi in modo proattivo e consapevole, **stimolandoli ad informarsi** su come differenziare correttamente i rifiuti.

Le classi delle scuole aderenti al progetto riceveranno **un set di tre contenitori** per la Raccolta Differenziata:

- Carta e cartone,
- Plastica e metalli,
- Indifferenziato.

COME PARTECIPARE?

1. Ogni classe dovrà **personalizzare i contenitori della propria aula in modo originale**, utilizzando qualsiasi tecnica artistica, mescolando liberamente materiali e oggetti di recupero.
2. Dovranno essere scattate **due tipologie di foto** ai contenitori:
   - una foto di ogni **contenitore singolo** in primo piano,
   - una foto con un campo più ampio che mostri **i 3 cestini all'interno dell'aula.**
3. L'insegnante referente dovrà inviare le foto all'indirizzo email **scuolemilano@educazione.org,** specificando classe e scuola partecipante. Il materiale dovrà essere inviato **entro e non oltre l' 8 marzo 2019.**

COREPLA Consorzio Nazionale per la raccolta, il riciclo e il recupero degli imballaggi in plastica

COREPLA è il consorzio nazionale per la raccolta, il riciclo e il **recupero dei rifiuti di imballaggi in plastica**. Con **circa 2.600 imprese consorziate** della filiera del packaging in plastica (produttori di materia prima, produttori di imballaggi, utilizzatori che autoproducono i propri imballaggi, riciclatori), COREPLA garantisce che gli imballaggi raccolti in modo differenziato in oltre il **90% dei Comuni italiani** siano avviati al riciclo e al recupero con efficienza, efficacia ed economicità.

CIAL Consorzio Imballaggi Alluminio

CIAL è il consorzio nazionale senza fini di lucro che ha tra i propri compiti quello di **garantire il recupero e l'avvio al riciclo degli imballaggi in alluminio** post-consumo provenienti dalla Raccolta Differenziata organizzata dai Comuni italiani: lattine per bevande, scatolette e vaschette per gli alimenti, bombolette aerosol, tubetti, foglio sottile, tappi e chiusure. **Nel 2017 abbiamo recuperato 7 imballaggi in alluminio su 10**. L'Italia è al primo posto in Europa per quantità prodotte di alluminio riciclato.

comieco Consorzio Nazionale Recupero e Riciclo degli Imballaggi a base Cellulosica

COMIECO è il consorzio nazionale per il **recupero e riciclo degli imballaggi in carta, cartone e cartoncino**. Dalla sua nascita, nel 1985, la sua finalità è garantire l'avvio a riciclo del **materiale cellulosico** raccolto attraverso i circuiti comunali di Raccolta Differenziata. Al **Consorzio aderiscono circa 3.300 imprese** (dalle piattaforme di selezione, ai produttori, ai trasformatori) che rappresentano l'intera filiera cartaria italiana. In oltre **30 anni di attività**, Comieco ha affiancato ai suoi compiti istituzionali una importante **attività di sensibilizzazione dei cittadini** italiani verso le tematiche ambientali in generale e la Raccolta Differenziata.

RICREA CONSORZIO NAZIONALE RICICLO E RECUPERO IMBALLAGGI ACCIAIO

Il consorzio **RICREA** favorisce, promuove e agevola la **raccolta e il riciclo degli imballaggi d'acciaio** quali barattoli per vegetali e derivati del pomodoro; scatolette per prodotti ittici, carne e pet food; bombolette spray; latte per olio, scatole regalo, tappi e fusti. RICREA riesce ad **assicurarne il riciclo di oltre 7 su 10 prodotti**, trasformandoli in **nuovo acciaio** per realizzare binari, travi, chiavi inglesi,chiodi, bulloni, panchine, lampioni, cancellate in ferro...

PERCHÉ A SCUOLA?

Fare **la Raccolta Differenziata a scuola**
è il primo passo per diventare cittadini rispettosi
e responsabili verso l'ambiente.
La **collaborazione** delle **famiglie**, delle **scuole**,
di **docenti** e **alunni**, è fondamentale per poter migliorare
la qualità della Raccolta Differenziata e ridurre
la quantità di rifiuti indifferenziati.

GLI STRUMENTI

Isole ecologiche poste negli spazi comuni

Set di contenitori per le singole aule, oggetto del contest creativo

Poster "Dove lo butto" e strumenti didattici a supporto

Contatti Segreteria didattica
email: **scuolemilano@educazione.org**

Tel. 370 3033084

CiAl Consorzio Imballaggi Alluminio

comieco Consorzio Nazionale Recupero e Riciclo degli Imballaggi a base Cellulosica

CORePLA Consorzio Nazionale per la raccolta, il riciclo e il recupero degli imballaggi in plastica

RICREA CONSORZIO NAZIONALE RICICLO E RECUPERO IMBALLAGGI ACCIAIO